EDITO | CCHE

03.2025

Quartier de l'Etang - Les Atmosphères, Vernier, Genève

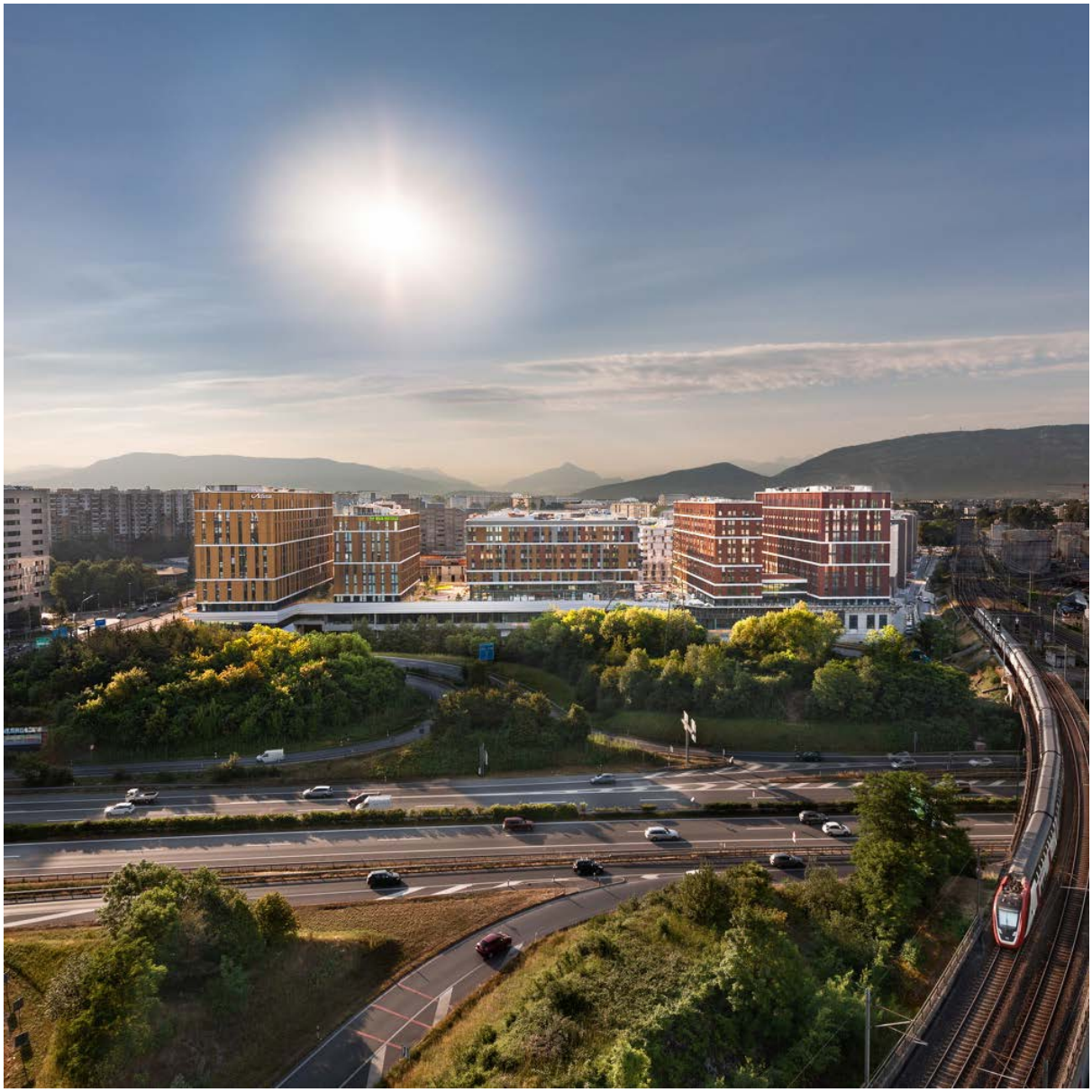

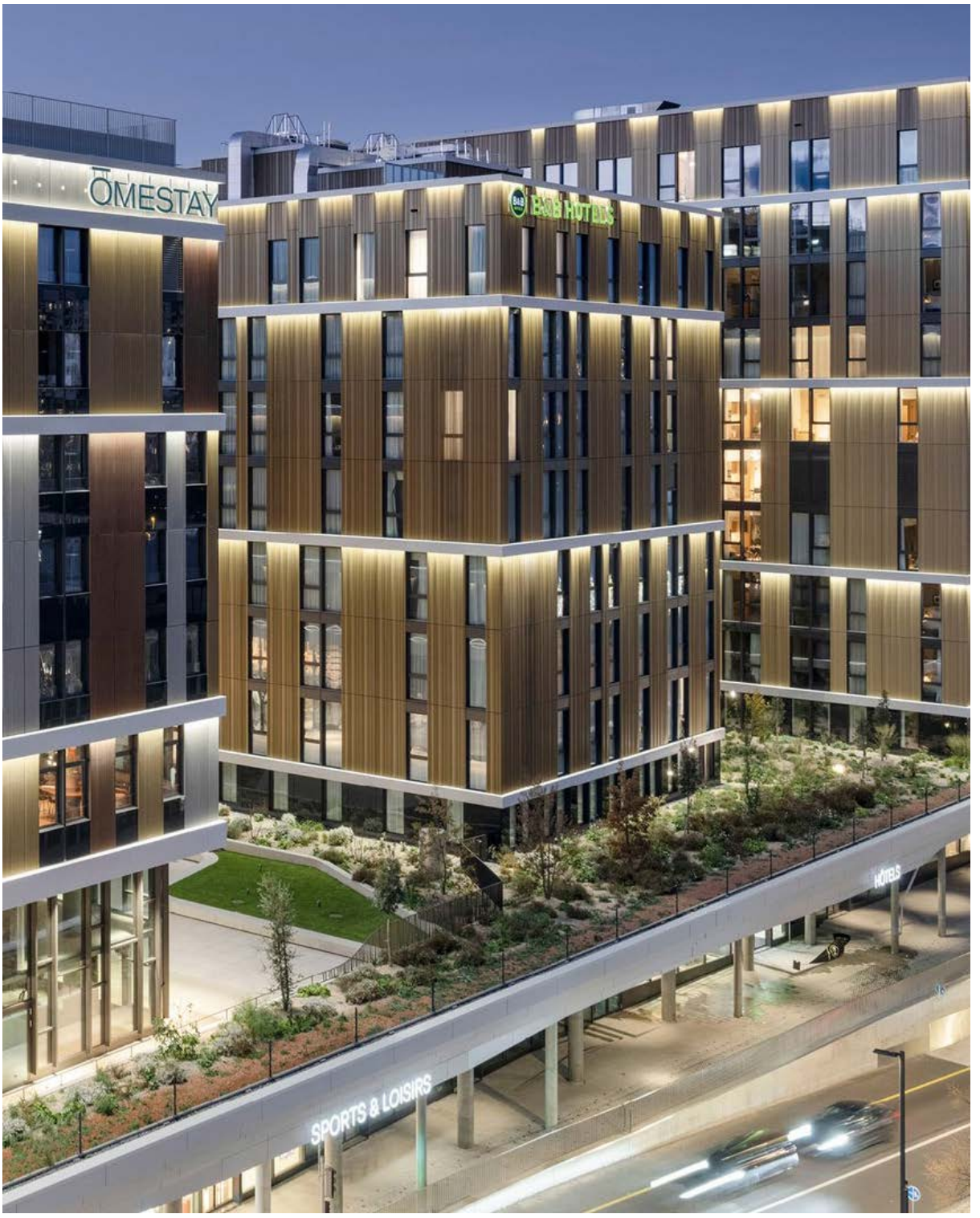
OMESTAY
B&B HOTELS
HÔTELS
SPORTS & LOISIRS

Quartier Ancienne Papeterie, Marly

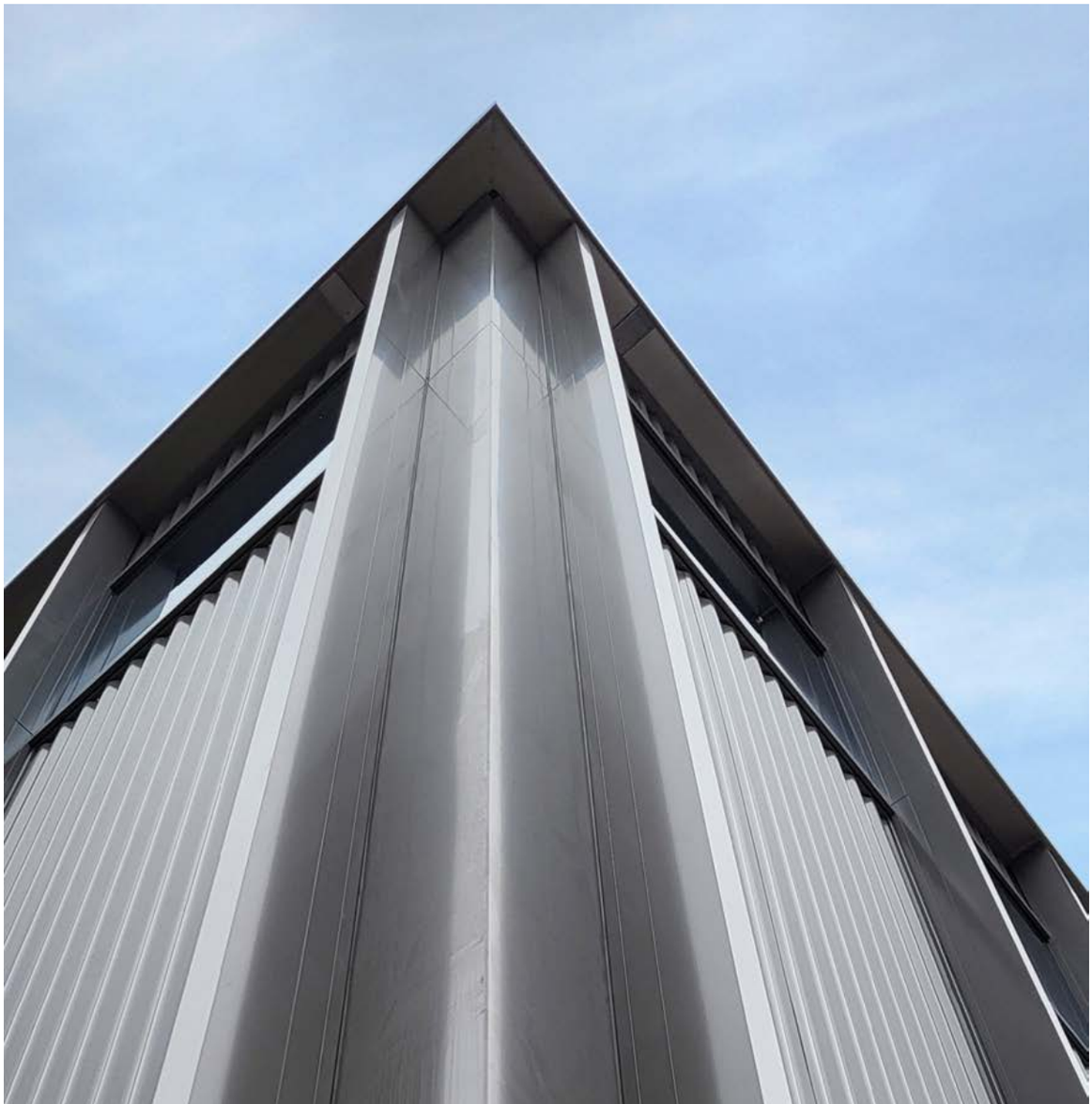

Quartier du Rionzi, Le Mont-sur-Lausanne

Quartier du Bugnon, Lausanne et Le Mont-sur-Lausanne

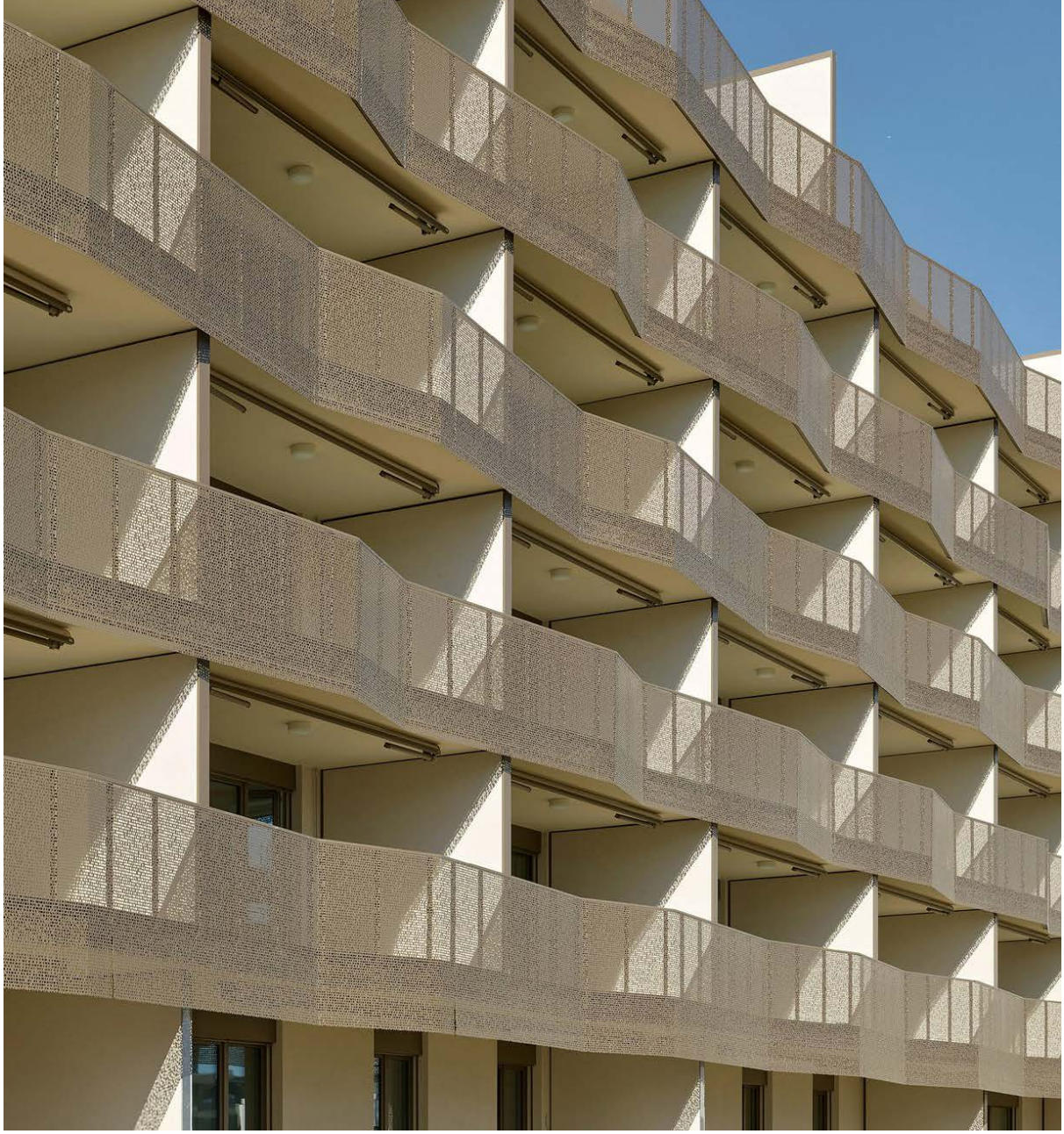

Eco quartier Eikenott, Gland

Les Logis de Prilly, Prilly

Résidence étudiante du Grand Morillon, Genève

Résidence étudiante
Grand Morillon
Student Residence
10
A
Par l'intérieur (ascenseurs ou escaliers)
From inside (lifts or stairs)
Par l'extérieur
From outside
10
B
Par l'extérieur
From outside
8
A
Accès par la balade, par l'extérieur
Balade Access, from outside
Par l'intérieur (ascenseurs ou escaliers)
From inside (lifts or stairs)
8
B
Par l'intérieur (ascenseur)
From inside (lift)
Par l'extérieur
From outside

MORE THAN ARCHITECTURE.

Paysage | Urbanisme | Architecture | Architecture d'intérieur | Design | Réalisation

Voir nos Editos

Contact : Lausanne - Genève - Nyon - La Vallée - Porto - Zürich - Perspectives Construction

Copyright photographe

Quartier de l'étang – Les Atmosphères © Capt3.com | Vincent Jendly
Quartier Ancienne Papeterie © Hiris Images | Besir Gashi
Quartier du Rionzi © Thomas Jantscher
Quartier du Bugnon © Thomas Jantscher
Eco quartier Eikenott © Thomas Jantscher
Les Logis de Prilly © Hiris Images
Résidence étudiante du Grand Morillon par Kengo Kuma & Associates © Hiris Images

Copyright © 2025 CCHE Lausanne SA, Tout droit réservé.

Vous souhaitez changer la manière dont vous recevez ces emails?
Vous pouvez vous désinscrire de cette liste.