EDITO | CCHE

03.2025

Quartier de l'Etang – Les Atmosphères, Vernier, Genève

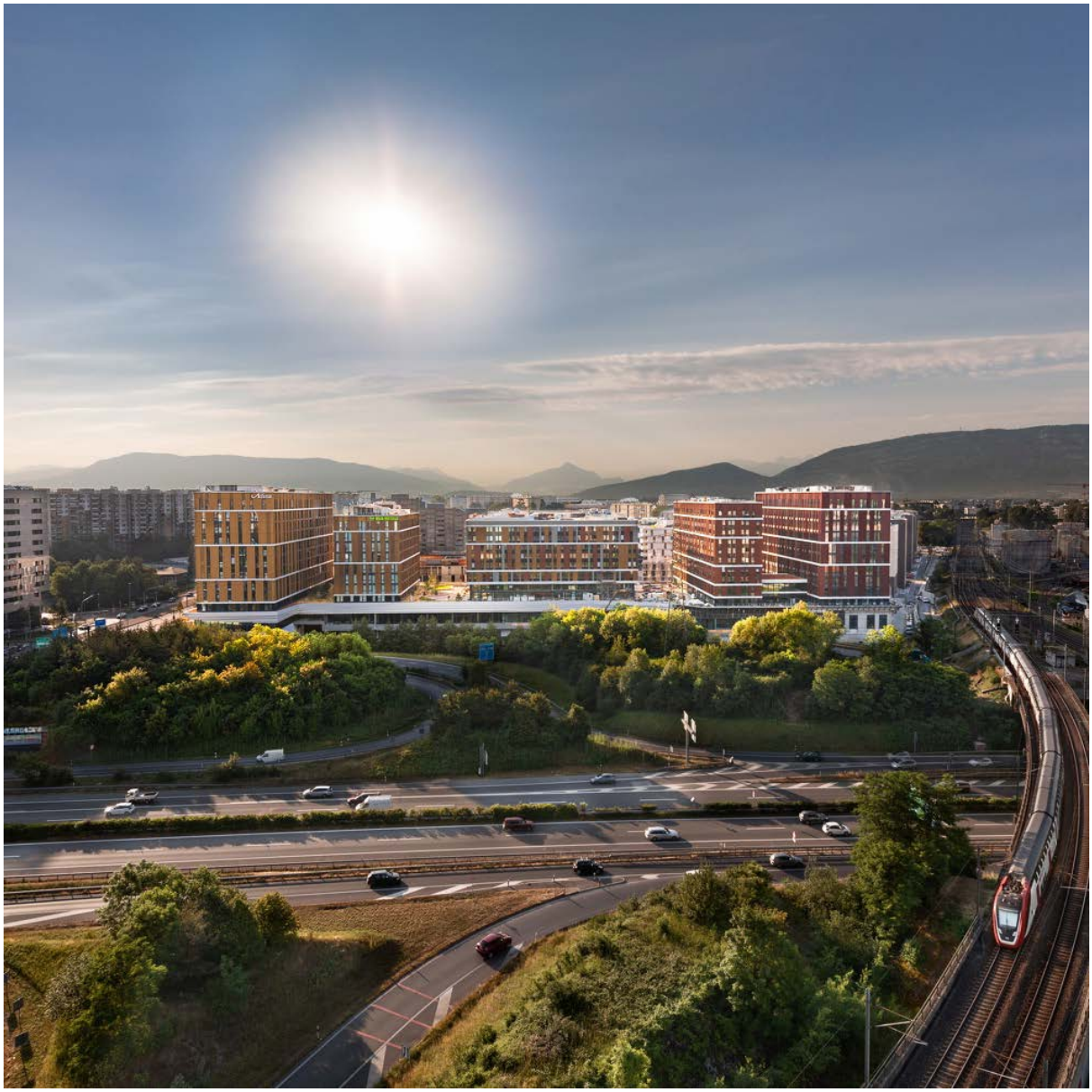

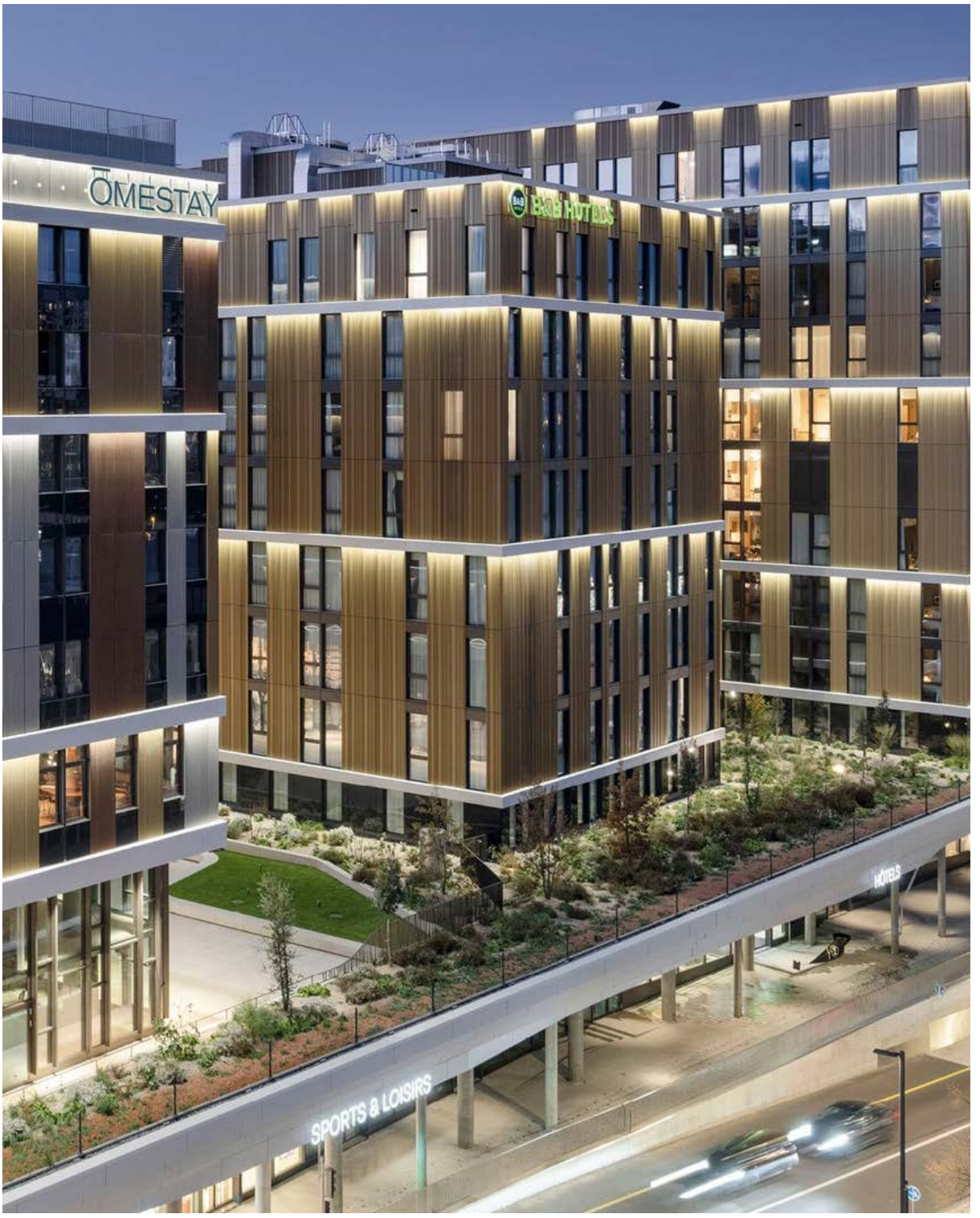
OMESTAY
B&B HOTELS
HÔTELS
SPORTS & LOISIRS

Stadtviertel Ancienne Papeterie, Marly

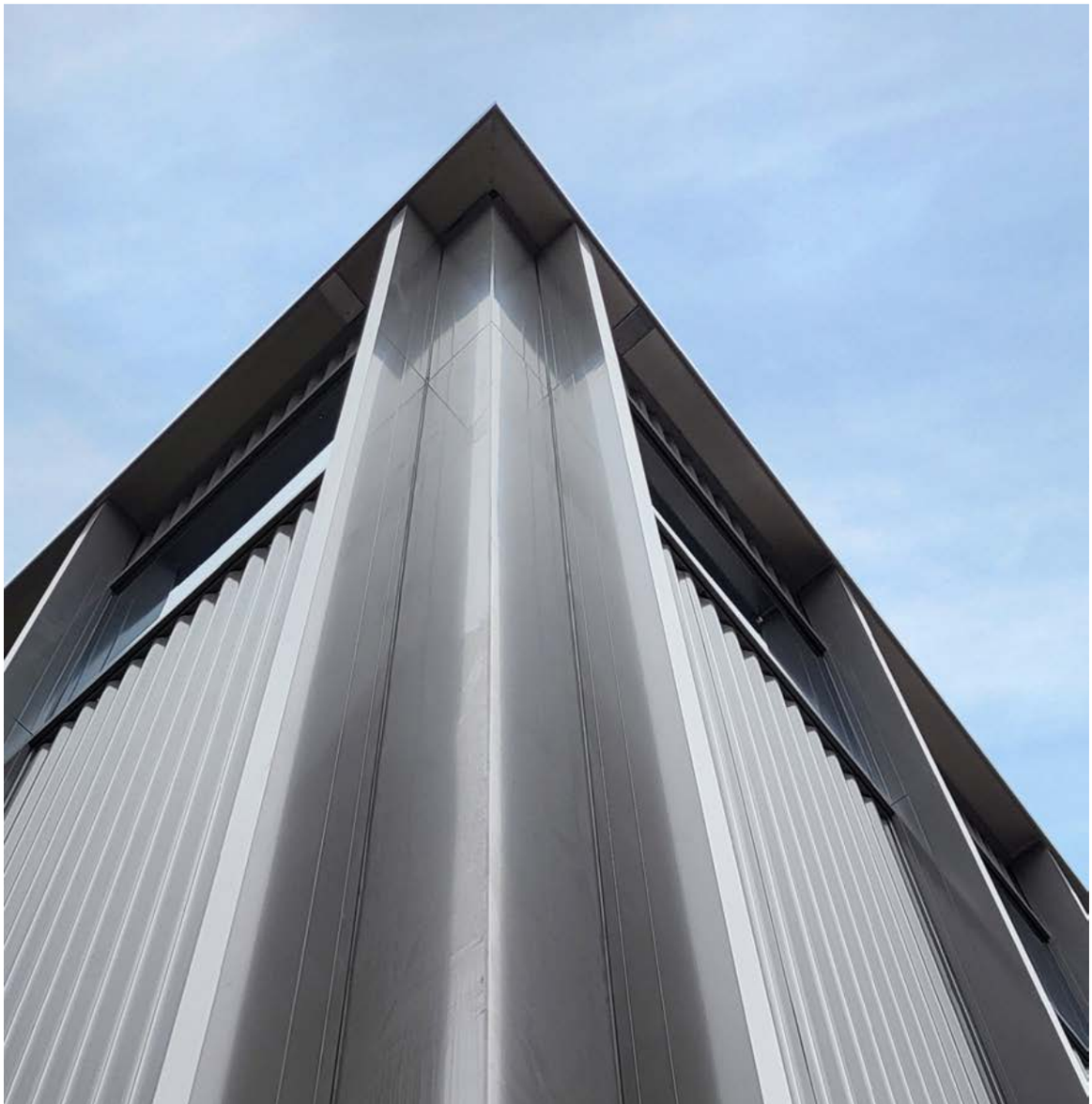

Quartier du Rionzi, Le Mont-sur-Lausanne

Quartier du Bugnon, Lausanne und Le Mont-sur-Lausanne

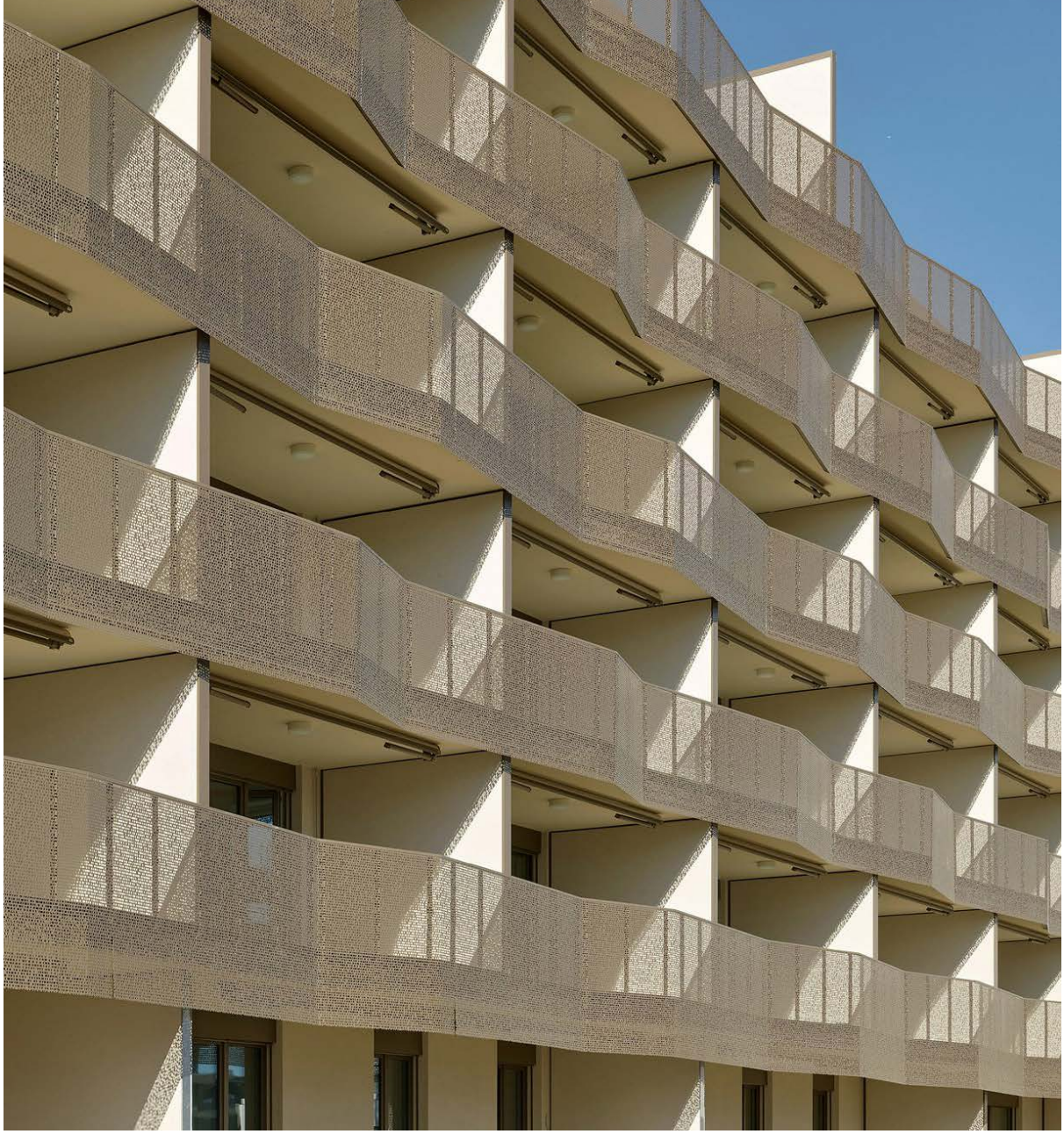

Öko-Quartier Eikenott, Gland

Les Logis de Prilly, Prilly

Studentenwohnheim Grand Morillon, Genf

Résidence étudiante
Grand Morillon
Student Residence
10
A
Par l'intérieur (ascenseurs ou escaliers)
From inside (lifts or stairs)
Par l'extérieur
From outside
10
B
Par l'extérieur
From outside
8
A
Accès par la balade, par l'extérieur
Balade Access, from outside
Par l'intérieur (ascenseurs ou escaliers)
From inside (lifts or stairs)
8
B
Par l'intérieur (ascenseur)
From inside (lift)
Par l'extérieur
From outside

MORE THAN ARCHITECTURE.

Landschaftsarchitektur I Stadtplanung I Architektur I Innenarchitektur I Design I Konstruktion

Unsere Editos ansehen

Kontakt: Lausanne - Genf - Nyon - La Vallée - Porto - Zürich - Perspectives Construction

Copyright Fotograf

Quartier de l'étang – Les Atmosphères © Capt3.com I Vincent Jendly
Stadtviertel Ancienne Papeterie © Hiris Images I Besir Gashi
Quartier du Rionzi © Thomas Jantscher
Quartier du Bugnon © Thomas Jantscher
Öko-Quartier Eikenott © Thomas Jantscher
Les Logis de Prilly © Hiris Images
Studentenwohnheim Grand Morillon von Kengo Kuma & Associates © Hiris Images

Copyright © 2025 CCHE Lausanne SA, Alle Rechte vorbehalten.

Möchten Sie die Art und Weise ändern, wie Sie diese E-Mails erhalten?
Sie können sich von dieser Liste abmelden.